

COMUNE DI RUSSI

Oggetto
**PROGETTO PER AMPLIAMENTO DI STABILIMENTO DI PRODUZIONE
MACCHINE AGRICOLE**

Ubicazione
Via Alcide De Gasperi n. 34

Proprietà
KVERNELAND GROUP RAVENNA SRL
c.f. 07055000397

Arch. Massimo Cimellini

GEOTEC RUSSE
TAVERNOLA
Via S. Maria 10 - 47020 Russi (RN) - Tel. 0549/200000 - Fax 0549/200001
C.A.P. 47020 - P.I. 01507020478 - C.C.I.A.A. - Codice Commercio R.G. n. 1872
Aut. Min. Agric. n. 4414 - Codice Geometrico n. 1872
Aut. Min. Agric. n. 4414 - Codice Geometrico n. 1872
Aut. Min. Agric. n. 4414 - Codice Geometrico n. 1872

**Tav. 3A - LEGITTIMO
PIANTE INVARIATE
Corpi "A"-"C"-"D"-"E"-"F"**
Luglio 2023

PLANIMETRIA GENERALE
Sc. 1:2000

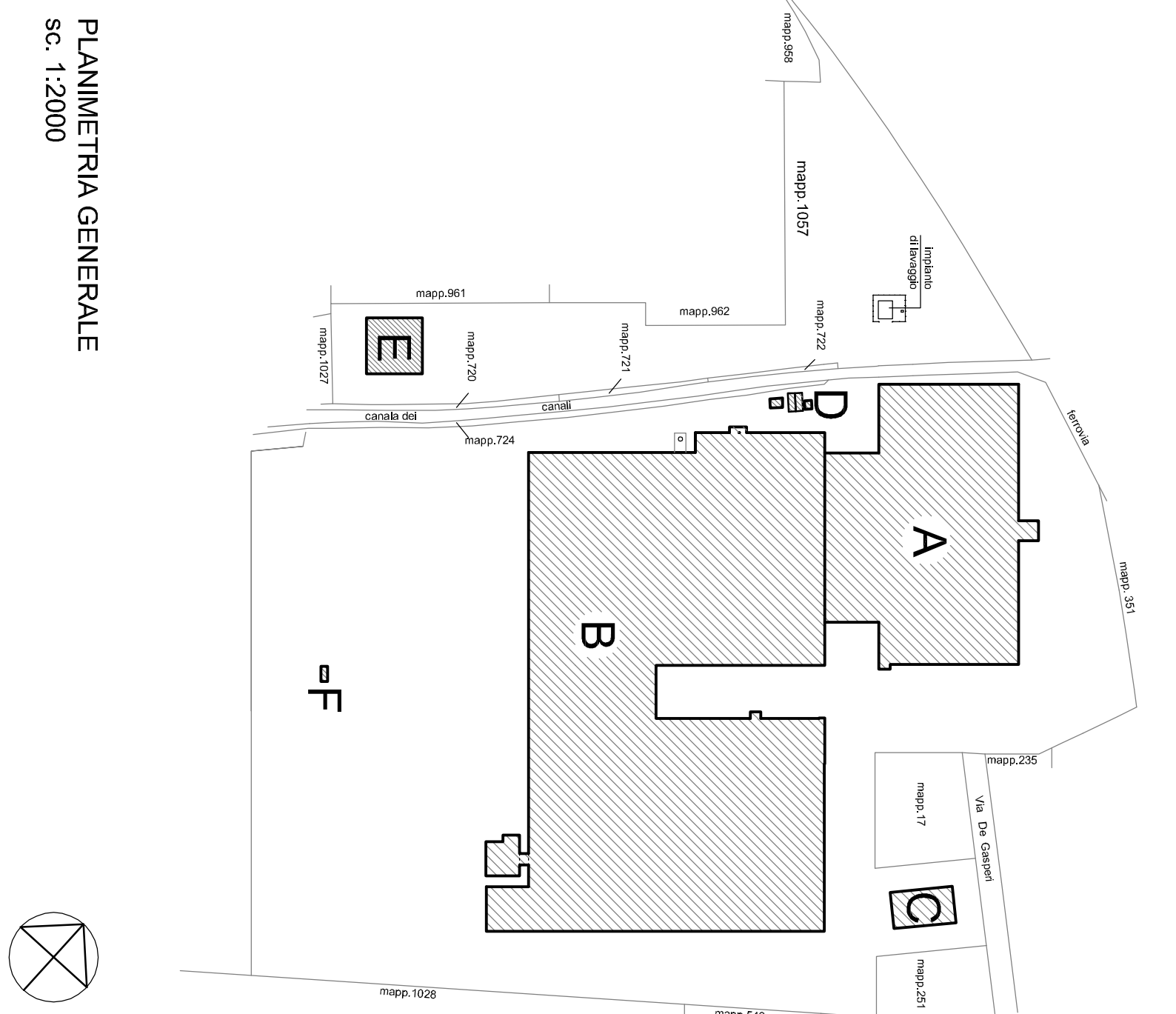

PIANO TERRA scala 1:200

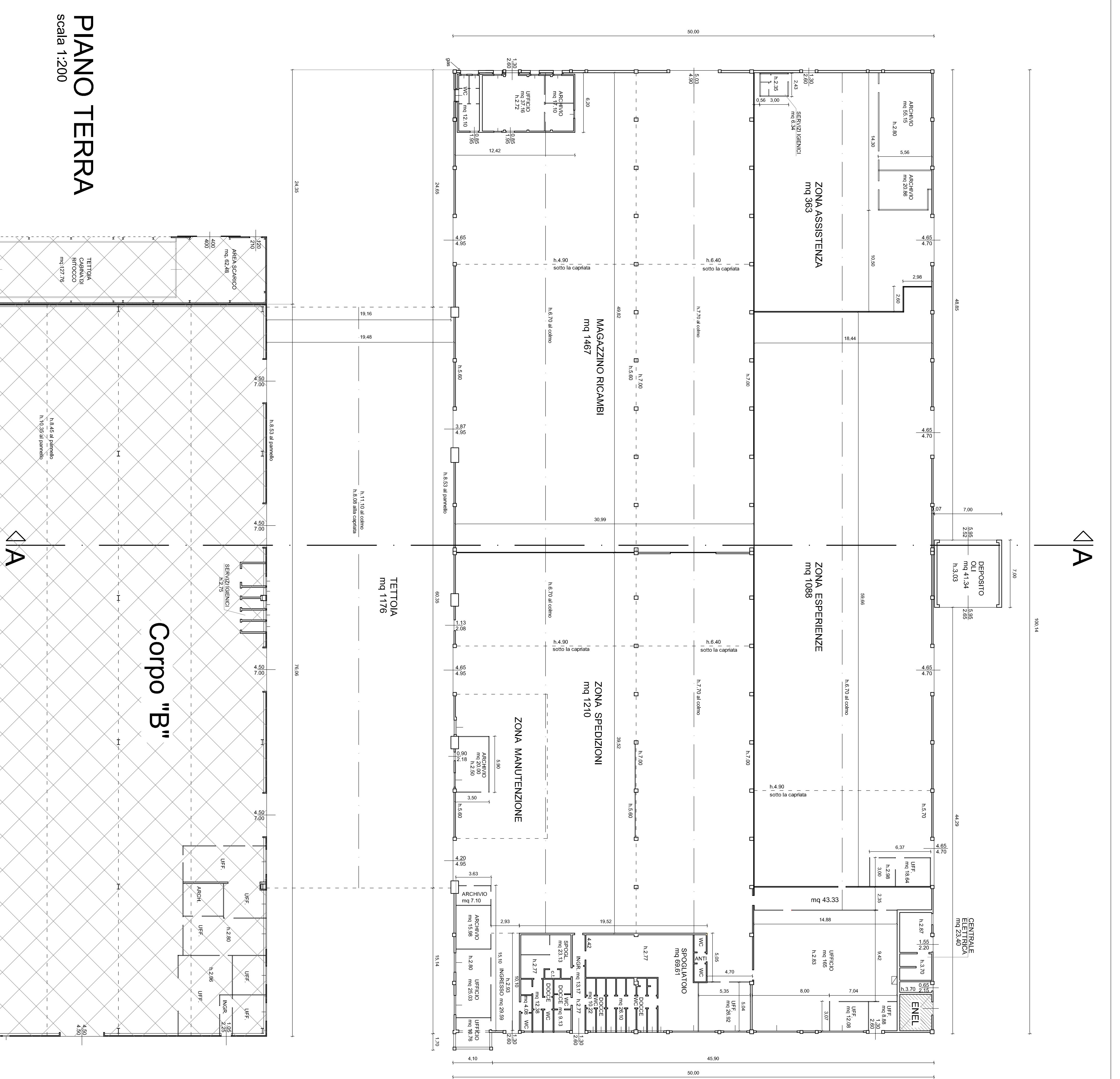

PIANO TERRA scala 1:100

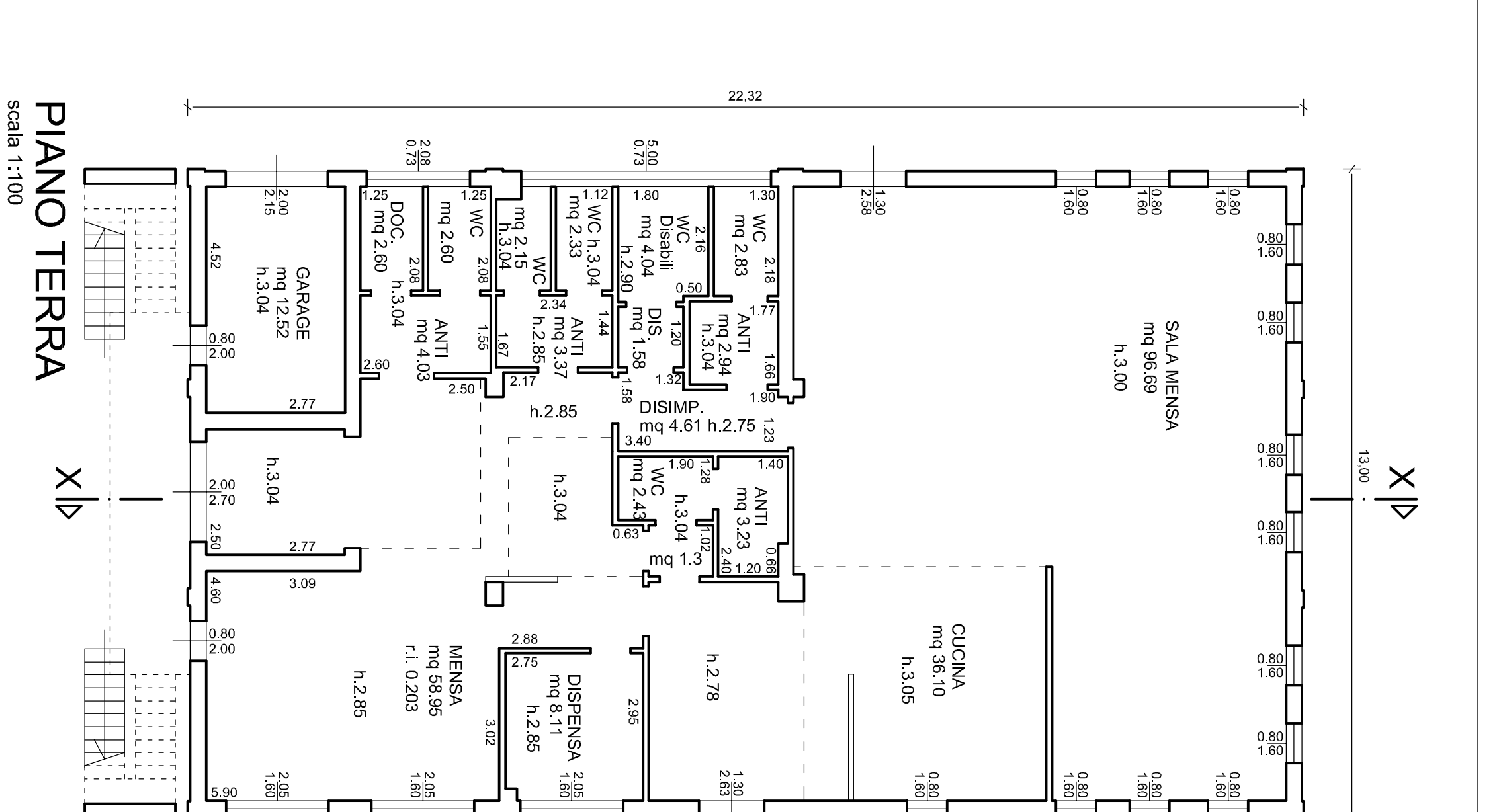

PIANO TERRA scala 1:100

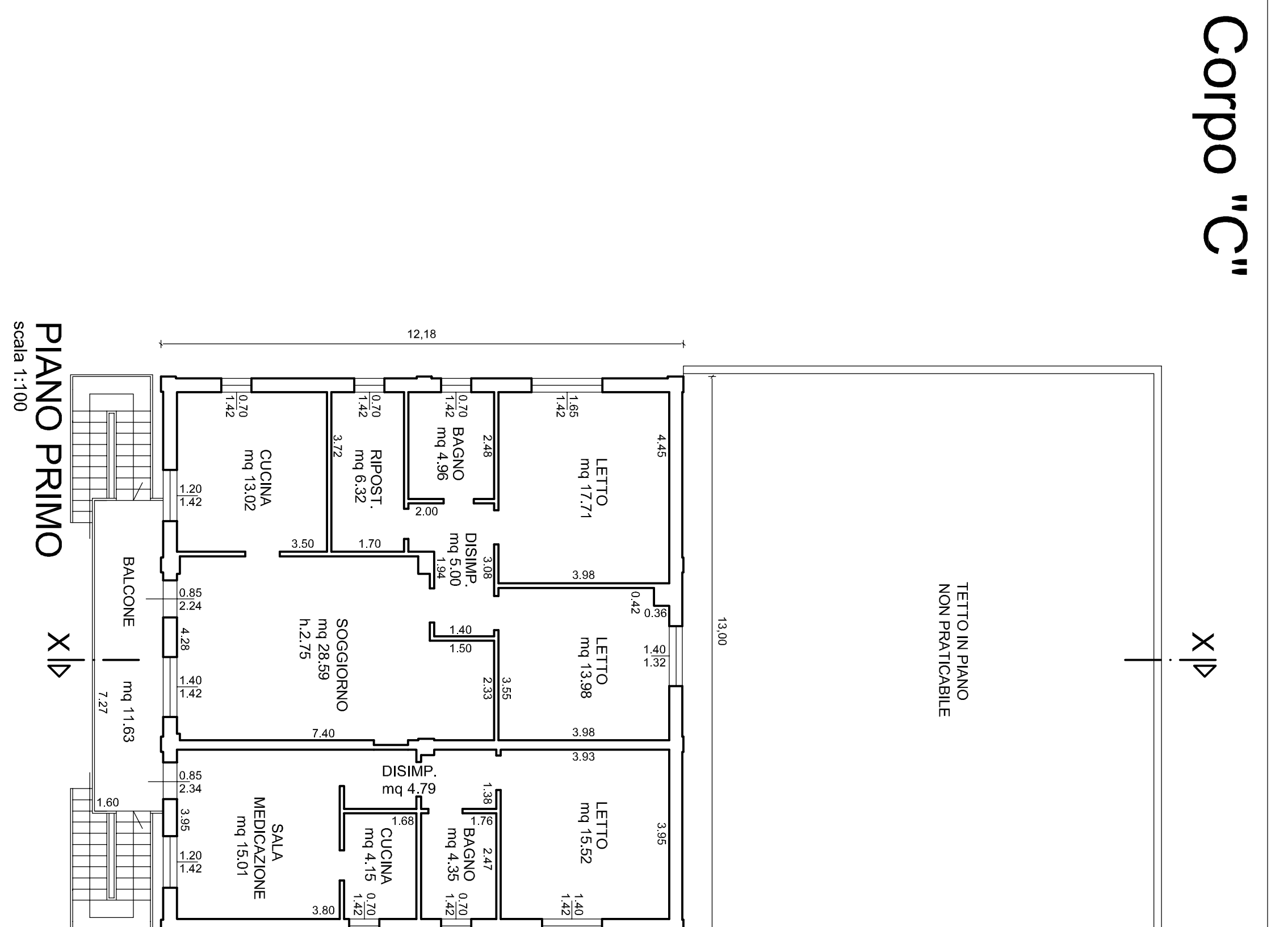

PIANO TERRA scala 1:100

